

Regionale monitor brede welvaart Zuidoost Friesland

Brede welvaart gaat over alles wat mensen van waarde vinden. Dat is niet alleen uit te drukken in geld en economische groei, maar gaat ook over de kwaliteit van leven. Hier en nu, maar ook de effecten voor latere generaties of mensen elders in de wereld. Het FSP heeft in een uitgebreide [rapportage](#) in kaart gebracht wat de stand van zaken van Brede Welvaart is in Zuidoost Friesland. Het uitgangspunt is de Monitor Regionale Brede Welvaart van het CBS aangevuld met thema's en indicatoren die van belang zijn voor de regio. Deze rapportage kan helpen de uitdagingen voor de regio te signaleren en agenderen. Het kan een afwegingskader bieden dat helpt om keuzes te maken op weg naar meer brede welvaart.

Plattelandsregio met lage welvaart en hoog welzijn

Zuidoost Friesland is een plattelandsregio die lager scoort op materiële welvaart dan landelijk. Het inkomen en BBP is lager dan gemiddeld en inwoners zijn lager opgeleid. Daarentegen gaat het goed op het gebied van welzijn. Inwoners zijn gelukkiger dan landelijk, hebben minder stress en zijn minder eenzaam. Ook doen relatief meer inwoners in Zuidoost Friesland vrijwilligerswerk. Inwoners ervaren hun gezondheid als goed, maar er is wel meer overgewicht dan landelijk. Qua fysieke omgeving stijgen de woningprijzen sneller dan inkomens en zijn er zorgen over aantasting van het landschap. Net als de provincie Fryslân heeft de regio Zuidoost Friesland te maken met een veranderende bevolkingssamenstelling. Er komen minder kinderen en jongeren en er is sprake van vergrijzing. De vergrijzing in Zuidoost Friesland is hoger dan provinciaal.

Brede welvaart Zuidoost Friesland vergeleken met Nederland

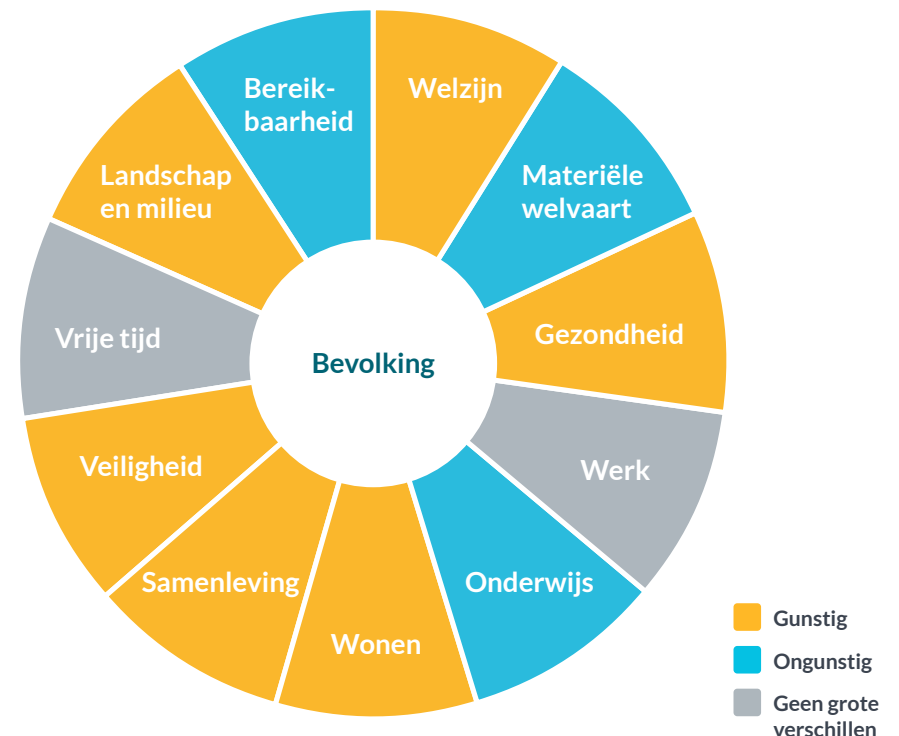

GUNSTIG IN ZUIDOOST FRIESLAND

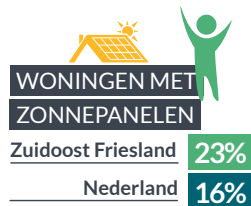
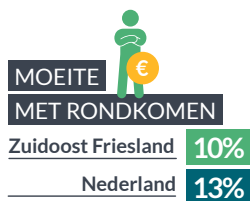
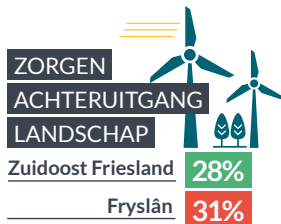

ONGUNSTIG IN ZUIDOOST FRIESLAND

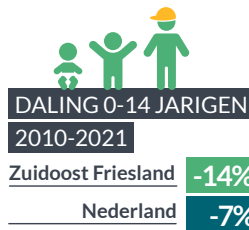
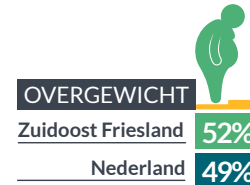
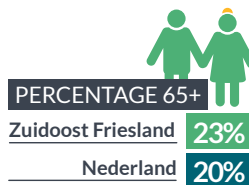

Uitdagingen voor de regio

Zuidoost Friesland wil een regio zijn waar het goed leven en wonen is, met toekomstperspectief. Daarom hebben de vijf gemeenten, Provincie Fryslân en Wetterskip Fryslân een Regio Deal gesloten met het Rijk om de brede welvaart in de regio te bevorderen.

Eén van de belangrijkste uitdagingen de komende jaren is het opvangen van de gevolgen van vergrijzing en ontgroening. Deze veranderende bevolkingssamenstelling heeft grote invloed op de zorg, de regionale arbeidsmarkt, sociale samenhang en woningmarkt. Dit moet opgevangen worden met minder inwoners in de werkzame beroepsbevolking.

Ook het thema landschap en milieu vergt de komende tijd veel aandacht, zoals het versterken van de biodiversiteit, het opwekken van duurzame energie, het behoud van het traditionele landschap en het aanpakken van de stikstofproblematiek.

Bovenstaande uitdagingen vragen om een lange-termijnvisie en integrale aanpak.



Fries Sociaal Planbureau
Doelestraat 8a
8911 DX Leeuwarden
(058) 234 85 00
info@fsp.nl
www.fsp.nl

Het Fries Sociaal Planbureau wordt gesubsidieerd door de provincie Fryslân.

Meer weten over dit onderzoek?

Lees [hier](#) het uitgebreide rapport.

Contactpersoon: Arlette Bickel, projectleider/onderzoeker,
abickel@fsp.nl, 06-34 22 08 04.